

PRADO
CENNIK /ceny netto sprzedaży/

Obowiązuje od 18.05.2017 r.

Lp	Symbol	Opis wyrobu	Wymiary w cm / długość/szer.xgł.xwys.	Cena jedn. netto zł KOLORY PODSTAWOWE	Cena jedn. netto zł KOLORY NA ZAMÓWIENIE
BIURKA					
1	PR-19	Biurko bezszafkowe	120x70x75	245,00	269,00
2	R-20	Biurko bezszafkowe	140x70x75	269,00	295,00
3	PR-21	Biurko bezszafkowe	160x70x75	289,00	317,00
4	PBM1/BP	Biurko (stelaż metalowy, łączyna metalowa, perforowana)	80x70x75	350,00	385,00
5	PBM2/BP	Biurko (stelaż metalowy, łączyna metalowa, perforowana)	120x70x75	380,00	418,00
6	PBM3/BP	Biurko (stelaż metalowy, łączyna metalowa, perforowana)	140x70x75	400,00	440,00
7	PBM6/BP	Biurko (stelaż metalowy, łączyna metalowa, perforowana)	160x70x75	420,00	462,00
8	PB4	Biurko kątowe	140x110x75	409,00	449,00
9	PB4+P	Biurko kątowe z półką płytową pod klawiaturę	140x110x75	474,00	521,00
10	PB5	Biurko kątowe	160x110x75	429,00	471,00
11	PB5+P	Biurko kątowe z półką płytową pod klawiaturę	160x110x75	494,00	543,00
12	PBM4/BP	Biurko kątowe (stelaż metalowy, łączyna metalowa)	140x110x75	499,00	548,00
13	PBM5/BP	Biurko kątowe (stelaż metalowy, łączyna metalowa)	160x110x75	519,00	570,00
14	PBR1	Biurko na stelażu metalowym, ramowym (noga okrągła lub kwadratowa)	120x70x75	369,00	405,00
15	PBR2	Biurko na stelażu metalowym, ramowym (noga okrągła lub kwadratowa)	140x70x75	385,00	423,00
16	PBR3	Biurko na stelażu metalowym, ramowym (noga okrągła lub kwadratowa)	160x70x75	399,00	438,00
17	PR-25	Biurko 1-szafkowe (szafka 4-szufladowa z zamkiem centr.)	120x70x75	459,00	504,00
18	PR-26	Biurko 1-szafkowe (szafka 4-szufladowa z zamkiem centr.)	140x70x75	479,00	526,00
19	PR-25+P	Biurko 1-szafkowe (z półką na klawiaturę, zamek centralny)	120x70x75	499,00	548,00
20	PB9	Biurko 2-szafkowe (szafka 4-szufladowa z centralnym zamkiem + szafka 1-drzwiowa z zamkiem patentowym)	140x70x75	639,00	702,00
21	PR-27	Biurko 2-szafkowe (szafka 4-szufladowa z centralnym zamkiem + szafka 1-drzwiowa z zamkiem patentowym)	160x70x75	659,00	724,00
22	PBK1	Biurko komputerowe (półka na klawiaturę, wnęka na komp.)	90x70x75	369,00	405,00
23	PBK2	Biurko komputerowe (wnęka na komputer, szafka 4-szufladowa z zamkiem centralnym)	140x70x75	569,00	625,00
24	PR-18	Biurko komputerowe (półka na klawiaturę)	80x70x75	269,00	295,00
NADSTAWKI BIUREK					
25	PR-45	Nadstawka biurka	120x35x20	120,00	132,00
26	PR-44	Nadstawka biurka	140x35x20	130,00	143,00
27	PNA3	Nadstawka biurka	160x35x20	174,00	191,00
KONTENERY					
28	PR-31	Kontener 3-szufladowy (zamek centralny)	42x45x55	370,00	407,00
29	PK2	Kontener 3-szufladowy z piórnikiem (zamek centralny)	43x58x63,5	469,00	515,00
30	PK3	Kontener 1-drzwiowy z szufladą	42x45x55	349,00	383,00
31	PK4	Kontener 1-drzwiowy	42x45x55	319,00	350,00
32	PKS1	Kontener stacjonarny 4-szufladowy (zamek centralny)	42x50x75	449,00	493,00
33	PKS2	Kontener stacjonarny 1-drzwiowy (zamek patentowy)	42x50x75	365,00	401,00
34	PR-33	Kontener stacjonarny 5-szufladowy (zamek centralny)	45x70x75	499,00	548,00
35	PDB3	Regał otwarty, plecy z płyty laminowanej (może być stosowany jako dostawka biurek kątowych)	80x50x75	239,00	262,00
STOŁY I STOLIKI					
36	PR-24/75	Stolik kwadratowy	70x70x75	140,00	154,00
37	PST2	Stół konferencyjny na stelażu płytowym	180x85x75	319,00	350,00
38	PSTR1/140	Stół konferencyjny na stelażu metalowym, ramowym (noga okrągła lub kwadratowa)	140x80x75	390,00	429,00
39	PSTR1/160	Stół konferencyjny na stelażu metalowym, ramowym (noga okrągła lub kwadratowa)	160x80x75	409,00	449,00
40	PSTR1/180	Stół konferencyjny na stelażu metalowym, ramowym (noga okrągła lub kwadratowa)	180x80x75	429,00	471,00
SZAFY I REGAŁY					
41	PSK2	Szafka pod ksero, 2-drzwiowa	90x50x65	349,00	383,00
42	PR-17	Szafa aktowa 2-drzwiowa	80x38x75	275,00	302,00
43	PR-13	Szafa aktowa 2-drzwiowa	80x38x113	345,00	379,00
44	PR-1	Szafa aktowa 2-drzwiowa	80x38x184	459,00	504,00
45	PR-1/ZB	Szafa aktowa 2-drzwiowa z zamkiem baskwilowym	80x38x184	495,00	544,00
46	PS5	Szafa aktowa z drzwiami przesuwными	120x45x113	619,00	680,00
47	PS6	Szafa aktowa z drzwiami przesuwными	120x45x184	869,00	955,00

48	PR-63	Szafa narożna	70x70x75	309,00	339,00
49	PR-62	Szafa narożna	70x70x113	409,00	449,00
50	PR-60	Szafa narożna	70x70x184	649,00	713,00
51	PR-14	Szafa aktowa wąska 1-drzwiowa	40x38x75	189,00	207,00
52	PR-10	Szafa aktowa wąska 1-drzwiowa	40x38x113	205,00	225,00
53	PR-6	Szafa aktowa wąska 1-drzwiowa	40x38x184	345,00	379,00
54	PPR1	Regał częściowo otwarty	80x38x113	309,00	339,00
55	PR-3	Regał częściowo otwarty (2 poziomy zamknięte, 3 otwarte)	80x38x184	409,00	449,00
56	PR-2	Regał częściowo otwarty (3 poziomy zamknięte, 2 otwarte)	80x38x184	419,00	460,00
57	PR-16	Regał otwarty	80x38x75	179,00	196,00
58	PR-12	Regał otwarty	80x38x113	199,00	218,00
59	PR-4	Regał otwarty	80x38x184	309,00	339,00
60	PRW1	Regał częściowo otwarty	40x38x113	209,00	229,00
61	PR-8	Regał częściowo otwarty (2 poziomy zamknięte, 3 otwarte)	40x38x184	305,00	335,00
62	PR-7	Regał częściowo otwarty (3 poziomy zamknięte, 2 otwarte)	40x38x184	325,00	357,00
63	PR-15	Regał wąski otwarty	40x38x75	145,00	159,00
64	PR-11	Regał wąski otwarty	40x38x113	155,00	170,00
65	PR-9	Regał wąski otwarty	40x38x184	225,00	247,00
66	PRON1	Regał otwarty narożny	70x70x113	389,00	427,00
67	PRON3	Regał otwarty narożny	70x70x184	589,00	647,00
68	PR-66	Regał narożny ¼ koła	38x38x75	179,00	196,00
69	PR-65	Regał narożny ¼ koła	38x38x113	219,00	240,00
70	PR-64	Regał narożny ¼ koła	38x38x184	339,00	372,00
71	PR-3+SZK.	Witryna – szkło zwykłe	80x38x184	569,00	625,00
SZAFY UBRANIOWE					
72	PR-5	Szafa ubraniowo-aktowa, 2-drzwiowa (wieszak wysuwany)	80x38x184	469,00	515,00
73	PSU2	Szafa ubraniowa, 1-drzwiowa (wieszak wysuwany)	58x38x184	349,00	383,00
74	PR-5/G	Szafa ubraniowa 2-drzwiowa (drażek)	80x60x184	489,00	537,00
75	PSU4	Szafa ubraniowa 1-drzwiowa (drażek)	40x60x184	409,00	449,00
76	PSU5	Szafa ubraniowo-aktowa z drzwiami przesuwными	120x45x184	949,00	1043,00
77	PR-61	Szafa ubraniowa narożna (drażek)	70x70x184	550,00	605,00
NADSTAWKI					
78	PN2	Nadstawka 2-drzwiowa	80x38x72	269,00	295,00
79	PN3	Nadstawka 1-drzwiowa	40x38x72	189,00	207,00
80	PN4	Nadstawka narożna 1-drzwiowa	70x70x72	309,00	339,00
POZOSTAŁE					
81	PR-40	Blat dostawki /bez nogi metalowej/	70x70x2,5	85,00	93,00
82	PD2+N	Dostawka 2-biurek /z nogą metalową/	140x50x75	179,00	196,00
83	PR-53+N	Dostawka biurka ½ koła /z nogą metalową/	70x35x75	95,00	104,00
84	-	Wieszka stalowa pod jednostkę centralną komputera	22,5x40x25,5	95,00	104,00
85	PKM1	Wózek metalowy pod jednostkę centralną komputera	19,5x48x15	95,00	104,00
86	PR-98	Wózek płytowy pod jednostkę centralną komputera	26x45x15	85,00	93,00
87	PR-97/70	Półka pod klawiaturę (płytowa, szer. ok. 700 mm)	-	69,00	75,00
88	-	Półka tworzywowa pod klawiaturę (szara lub czarna)	-	50,00	50,00
89	-	Noga metalowa (kolor grafit lub czarny)	Ø6, wys. 71	35,00	35,00
90	-	Noga metalowa (kolor chrom lub aluminium)	Ø6, wys. 71	35,00	35,00
91	ZP	Zamek patentowy do szaf lub kontenerów	-	20,00	20,00
92	ZB	Zamek baszkwilowy do szaf	-	55,00	55,00
DOPLATY – PODWYŻSZENIE O POZIOM					
93	-	Podwyższenie szafy o szer. 80 cm o jeden poziom” (do 220)	-	85,00	93,00
94	-	Podwyższenie szafy o szer. 40 cm o jeden poziom” (do 220)	-	46,00	50,00
95	-	Podwyższenie regału otwartego o szer. 80 cm o jeden poziom” (do 220)	-	67,00	73,00
96	-	Podwyższenie regału otwartego o szer. 40 cm o jeden poziom” (do 220)	-	39,00	42,00
97	-	Podwyższenie szafy narożnej o jeden poziom” (do 220)	-	124,00	136,00
98	-	Podwyższenie regału ¼ koła o jeden poziom (do 220)	-	67,00	73,00
DOPLATY – PLECY Z PŁYTY 18 mm					
99	-	Plecy z płyty 18 mm - meble o szer. 80 cm i wysokości 184	-	85,00	93,00
100	-	Plecy z płyty 18 mm - meble o szer. 80 cm i wysokości 113	-	59,00	64,00
101	-	Plecy z płyty 18 mm - meble o szer. 80 cm i wysokości 75	-	39,00	42,00
102	-	Plecy z płyty 18 mm - meble o szer. 40 cm i wysokości 184	-	45,00	49,00
103	-	Plecy z płyty 18 mm - meble o szer. 40 cm i wysokości 113	-	29,00	31,00
104	-	Plecy z płyty 18 mm - meble o szer. 40 cm i wysokości 75	-	25,00	27,00

Wymiary podano w centymetrach

L (lewe) oznacza, iż po lewej stronie użytkownika usytuowane są:

- szafka 4-szufladowa lub wnęka na jednostkę centralną w biurku BK1,
- bok biurka kąтового o głębokości 50 cm usytuowany po lewej stronie użytkownika.

Blaty i wieńce górne o gr. 25 mm z obrzeżem PCV o gr. 2 mm, pozostałe elementy z płyty laminowanej o gr. 18 mm z obrzeżem PCV o gr. 0,8 mm. Do szaf proponujemy zamki patentowe lub baskwilowe (zamykanie 2-punktowe: góra i dół). Meble, dostarczane w paczkach i wymagają montażu, za wyjątkiem kontenerów. Szafy, regały i witryna na stopkach z możliwością poziomowania od wewnątrz. Biurka na stopkach z możliwością poziomowania.

Uchwyty metalowe 2-punktowe.

Szafy z drzwiami przesuwными – prowadnice aluminiowe, rolki łożyskowane – system LAGUNA lub podobny.

Kontenery z szufladami standardowo wyposażone w zamki centralne.

Uchwyty w wąskich (jednodrzwiowych) szafach i szafkach: standardowo po lewej stronie patrząc na bryłę mebla.

KOLORYSTYKA PŁYT - PODSTAWOWA



BIAŁY
W1003



BUK JASNY
R5113



DĄB
MLECZNY



DĄB SONOMA
R3025



GRUSZA CAL.
R4964



OLCHA
R4634



ORZECH
R4853

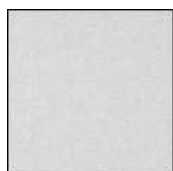

POPIEL
U2101



WIŚNIA OX.
R4968

KOLORYSTYKA PŁYT - NA ZAMÓWIENIE



BUK MANG.
D9240



KLON
R5703



LIMBA CZEK.
D2380



LIMBA JASNA
D2381



ORZECH CAL.
R3083



ORZECH CAR.
D9164

STOPY CK I ŁĄCZNY

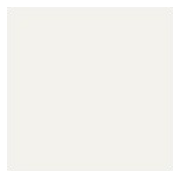

BIAŁY

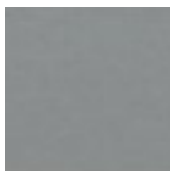

RAL 7001
srebrnoszary

STELAŻE NY

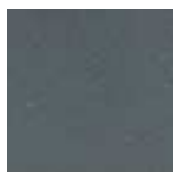

RAL 7024
zbliżony do grafitu

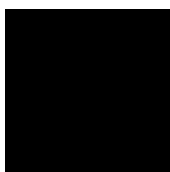

CZARNY

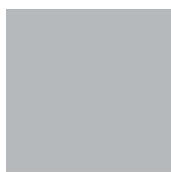

RAL 7040
szaroaluminiowy

STOPY CM, CD-A I ŁĄCZNY

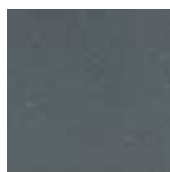

RAL 7024
zbliżony do grafitu

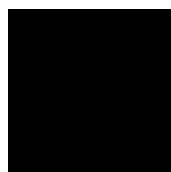

CZARNY

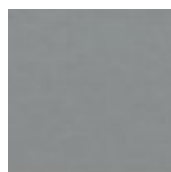

RAL 7001
srebrnoszary

Zastrzega się prawo do zmiany kolorystyki płyt, stelaży i podstaw oraz rodzaju i wymiarów mebli.