Wzornik - Standard

ALBA (FIDIVI) - PRICE GROUP 0

Alba to tkanina poliestrowa o ziarnistej fakturze.

Skład: 100% poliester
Waga: 320 +/- 5% g/m2
Odporność na ścieranie: 100 000 cykli Martindale'a (EN ISO 12947-2)
Trudnozalność: BS EN 1021: 1–2 (papierosy i zapałki), CA TB 117-2013, BS 5852 Crib 5, BS 7176 Medium Hazard, UNI 9175 klasa 1 IM
Odporność na światło: 6 (EN ISO 105 - B02: 2013)
Odporność na tarcie: 4/5 (na mokro/na sucho) (ISO 105-X12) palność, firma posiadająca certyfikat ISO 14001.

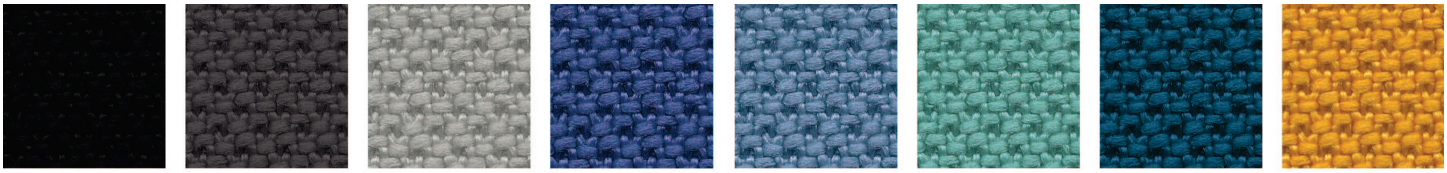

8010 8003 8078 6026 6005 7026 6031 3005

EVO - PRICE GROUP 0

Evo to jednokolorowa tkanina krepowa poliestrowa.

Skład: 100% poliester
Gramatura: 320 g/m2
Odporność na ścieranie: 180000 cykli Martindale'a (BS EN ISO 12947-2)
Odporność na piling: 5 (PN-EN ISO 12945-2)
Trudnozapalność: papieros (EN 1021-1)
Trudnozapalność: zapałka (EN 1021-2)
Odporność na światło: 4-5 (EN ISO 105-B02)

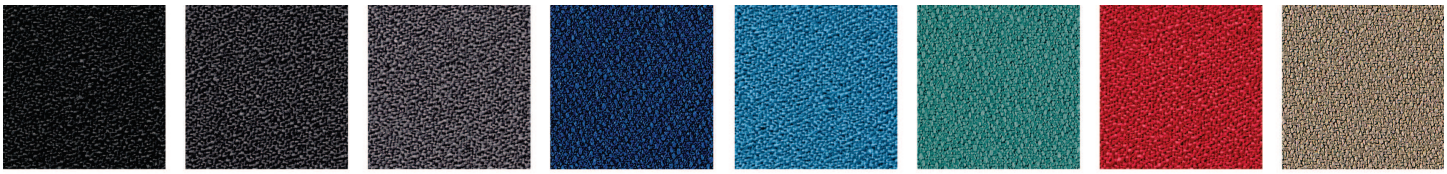

EV-11 EV-1 EV-14 EV-10 EV-25 EV-24 EV-5 EV-2

NEXT - PRICE GROUP 0

Next jest tkaniną poliestrową o ziarnistej strukturze.

Skład: 100% Poliester
Gramatura: 340 g/m2
Odporność na ścieranie: 100 000 cykli Martindale'a (PN-EN ISO 12947-2)
Odporność na piling: 5 (PN-EN ISO 12945-2)
Trudnozapalność: papieros (EN 1021-1)
Trudnozapalność: zapałka (EN 1021-2)
Odporność na światło: 5 (PN-EN ISO 105–B02)

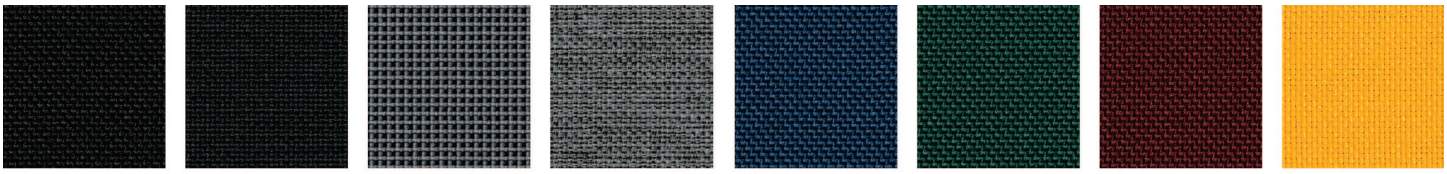

NX-16 NX-14 NX-12 NX-10 NX-15 NX-11 NX-7 NX-1

CURA (GABRIEL) - PRICE GROUP 1

Cura to dwukolorowa tkanina wykonana w 98% z poliestru pochodzącego z recyklingu poużytkowego. Ma matową, lekko nieregularną i naturalnie wyglądającą strukturę, w której ciemne i szare włókna tworzą dyskretny, ale żywy efekt melanżu. Wysoka trwałość, rozciągliwość oraz miękkość sprawiają, że Cura nadaje się zarówno do mebli biurowych, jak i wypoczynkowych.
Skład: 98% poliester z recyklingu; 2% poliester
Gramatura: 300 g/m2
Odporność na ścieranie: 100 000 cykli Martindale'a (EN ISO 12947-2)
Odporność na piling: 4-5 (EN ISO 12945-2)
Trudnpalność: papieros (BS EN 1021-1)
Trudnpalność: zapałka (BS EN 1021-2)
Odporność na światło: 5-8 (EN ISO 105-B02)

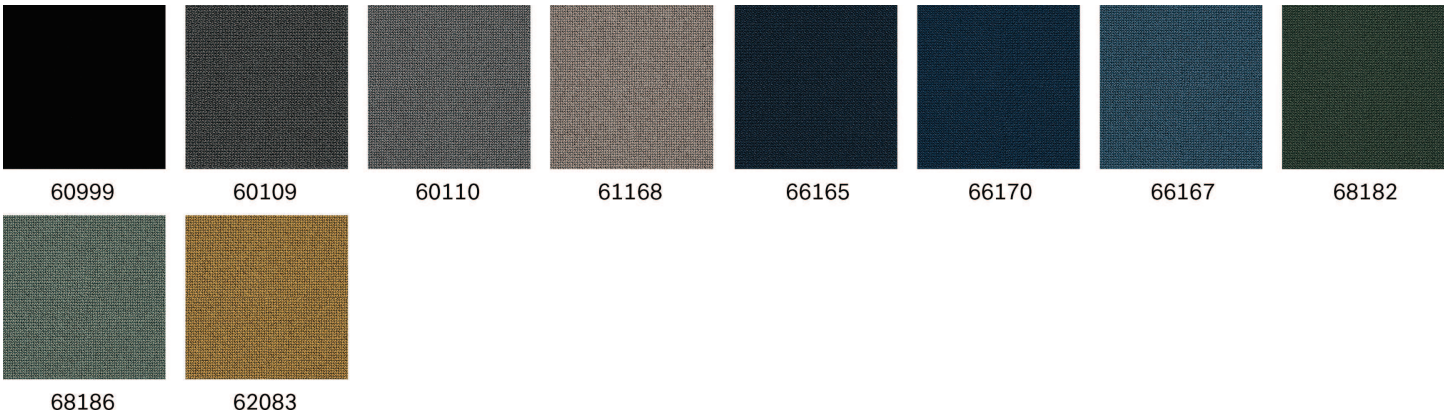

MEDLEY (GABRIEL) - PRICE GROUP 1

Medley jest tkany ze 100% poliestrowej przędzy melanżowej o prostej, geometrycznym wzorze. Zmienna struktura przędzy nadają tkaninie intensywną głębię koloru.

Skład: 100% poliester
Gramatura: 364 g/m2
Gramatura:364 g/m2
Odporność na ścieranie: 75000 cykli Martindale'a (EN ISO 12947-2)
Odporność na piling: 4 (EN ISO 12945-2)
Trudnozapalność: papieros (EN 1021-1)
Trudnozapalność: zapałka (EN 1021-2)
Trudnozapalność: (BS 5852 0&1)
Odporność na światło: 5-7 (EN ISO 105–B02)

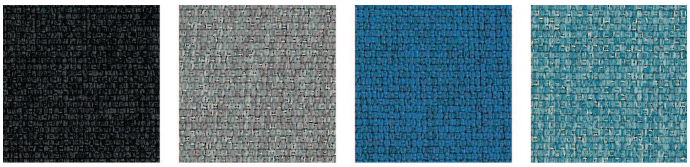

SPRINT (CAMIRA) - PRICE GROUP 1

Sprint to klasyczna, elastyczna dzianina wykonana w 100% z poliestru.
Skład: 100% poliester
Odporność na ścieranie: >100 000 cykli Martindale'a
Trudnozapalność: EN 1021: 1&2 (papieros i zapałka), BS 7176: 2007 Niskie zagrożenie, BS 476 Część 7 Klasa 1, UNI 9175 Klasa 1 IM, CA TB 117-2013
Odporność na światło: 5 (EN ISO 105-B02)
Odporność na tarcie: 4/4 (na mokro/na sucho) (EN ISO 105X12)
Pilling: 4/5 (BS EN ISO 12945-2)

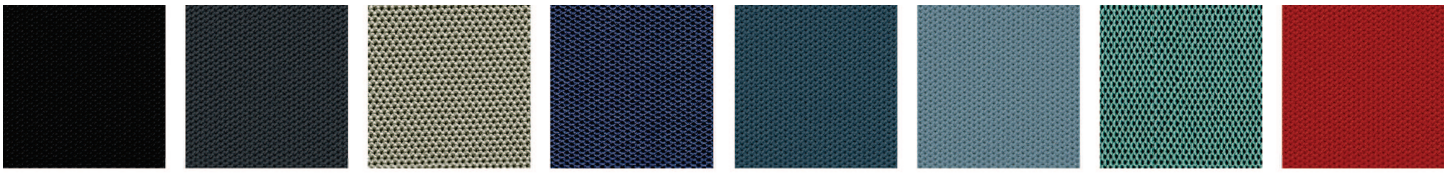

TONAL (GABRIEL) - PRICE GROUP 1

Tonal to pokonsumencka tkanina poliestrowa z recyklingu w dwukolorowym melanżu. Ma dyskretny, teksturowany wygląd z połączeniem jasnych i ciemnych tonów, które dodają głębi kolorom.

Skład: 99% poliester pochodzący z recyklingu, 1% poliester
Gramatura: 315 g/mb
Odporność na ścieranie: 100 000 Martindale (EN ISO 12947-2)
Trudnozapalność: BS EN 1021: 1–2 (papieros i zapałka), BS 476 Część 7 klasa 1, CA TB 117-2013, ASTM E 84 Klasa I
Odporność na światło: 6-8 (EN ISO 105 - B02)
Odporność na tarcie: 4-5 (na mokro/na sucho) (EN ISO 105X12)
Odporność na piling: 4-5 (EN ISO 12945-2)

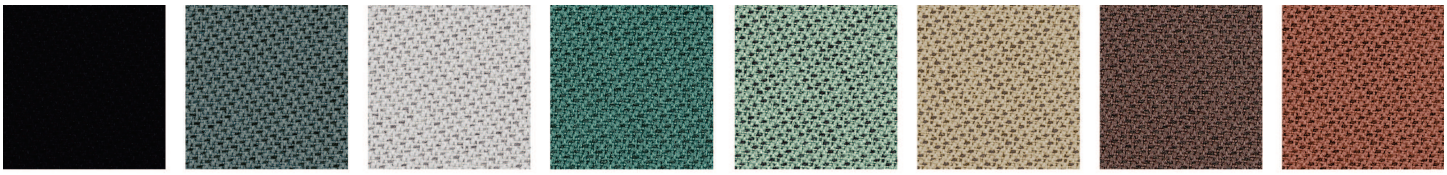

60999 60124 60122 67090 67089 61180 64211 64210

VALENCIA - PRICE GROUP 1

Valencia to syntetyczna skóra na bazie PVC. Posiada wykończenie Permablok3, które zapewnia ochronę przed rozwojem grzybów i bakterii. Charakteryzuje się wysoką trwałością i trudnopalnością.
Skład: 100% PVC (podszewka 100% poliester)
Gramatura: 650 g/m2
Odporność na ścieranie: >300 000 cykli Martindale'a (EN ISO 12947-2)
Palność: EN 1021: 1-2 (papieros i zapałka), IMO FTP 2010 Kod MSC.307 (88) Część 8 3.1 i 3.2, CA TB 117-2013 Sekcja E, DIN 4102 B2, NF P 92 -503/M2, UNI 9175 (1987) / UNI 9175/FA1 (1994) Klasa 1.IM (UNO I EMME)
Odporność na światło: 7/8 (skala Blue Wool) ISO 105 B02

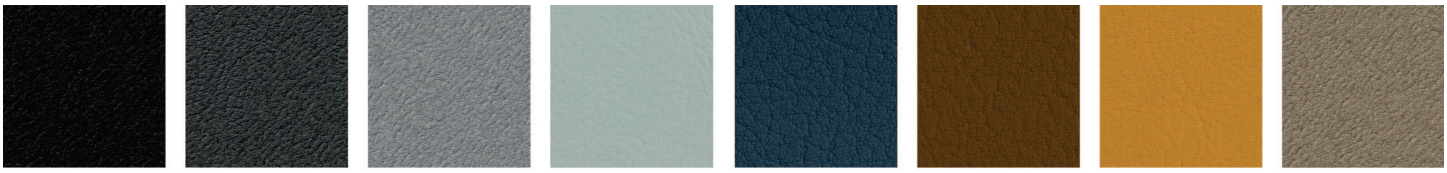

107-9035 107-4003 107-4045 107-2107 107-4042 107-0002 107-2116 107-0034

XTREME (CAMIRA) - PRICE GROUP 1

Xtreme to tkanina krepowa wykonana w 100% z poliestru pochodzącego z recyklingu. Dodatkowa rozciągliwość i struktura nadaje nieregularne, błyszczące wykończenie.

Skład: 100% poliester pochodzący z recyklingu
Odporność na ścieranie: >100 000 Martindale (EN ISO 12947-2)
Trudnozapalność: EN 1021: 1-2 (papieros i zapałka), BS 7176 Niskie i średnie zagrożenie, BS 5852 Sekcja 4 Crib 5, DIN 4102 B1, UNI 9175 Klasa 1 IM, NF D 60-013
Odporność na światło: 6 (EN ISO 105 - B02: 2013)
Odporność na tarcie: 4/4 (na mokro/na sucho) (EN ISO 105X12)
Odporność na piling: 5 (EN ISO 12945-2)

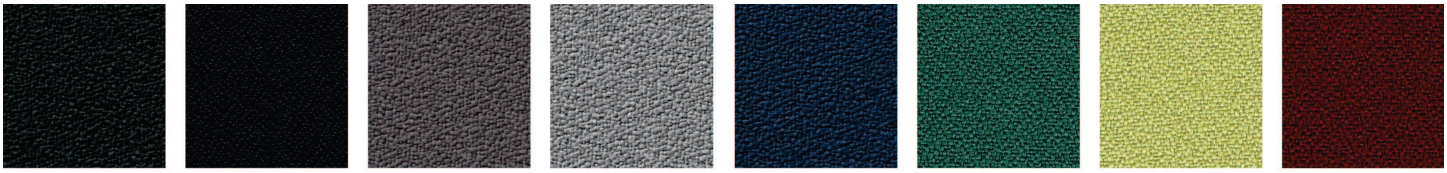

YS009 YS145 YS081 YS094 YS026 YS047 YS096 YS136

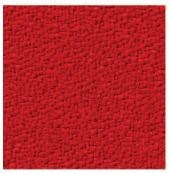

YS079

SELECT (GABRIEL) - PRICE GROUP 2

Select to klasyczna tkanina wełniana o gęsto tkanej strukturze reliefowej, łącząca doskonałą miękkość, rozciągliwość i trwałość. Jego bogata faktura z grą światła i cienia dodaje głębi we wszystkich dostępnych kolorach.
Skład: 85% Wełna; 15 % Poliamid
Gramatura: 365 g/m2
Odporność na ścieranie: 200000 cykli Martindale'a (EN ISO 12947-2)
Trudnozapalność: EN 1021 1-2 (papieros i zapałka); BS 5852 Crib 5
Odporność na światło: 5-8 (EN ISO 105-B02)
Odporność na piling: 4 (EN ISO 12945-2)

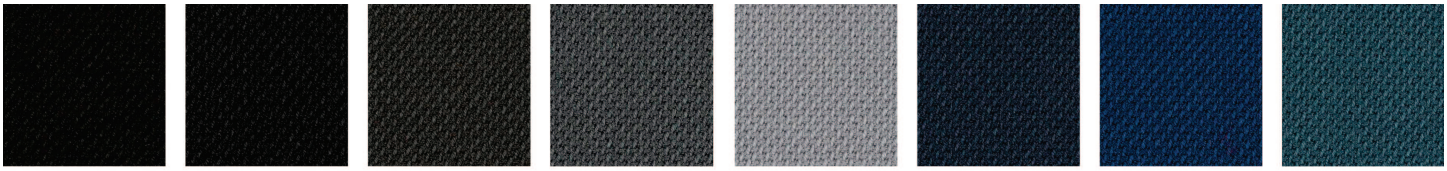

60999 60051 60134 60003 60139 66194 66071 67097

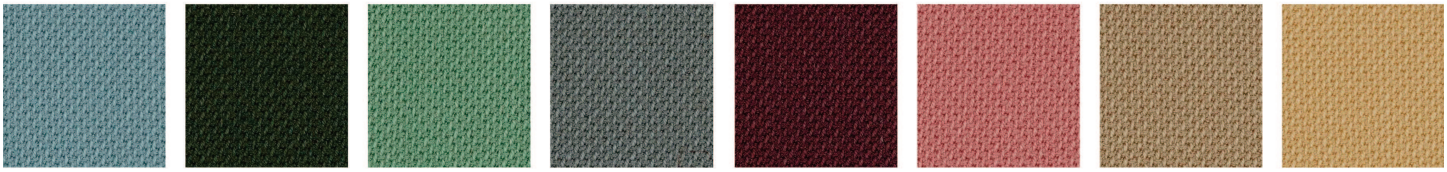

67098 68209 68210 60132 61186 65117 61184 62097

CAPTURE (GABRIEL) - PRICE GROUP 3

Capture to lekko filcowana, wielobarwna, wełniana tkanina, łącząca w sobie miękkość, rozciągliwość i wytrzymałość. Łączy jasne i ciemne kolory w wyrafinowany melanżowy wzór z subtelnymi niuansami, dodającymi projektowi różnorodności i głębi.
Skład: 85% wełna nowozelandzka, 15% poliamid
Odporność na ścieranie: 200 000 cykli Martindale'a (EN ISO 12947-2)
Palność: EN 1021: 1–2 (papieroy i zapałka), BS 5852 Część 1 0,1 (papierosy i zapałki), CA TB 117-2013, Klasa Uno UNI 9175 Klasa 1 IM
Odporność na światło: 5-7 (EN ISO 105-B02)
Odporność na tarcie: 4-5/4-5 (na mokro/na sucho) (EN ISO 105X12)
Odporność na piling: 4-5 (EN-ISO 12945-2)

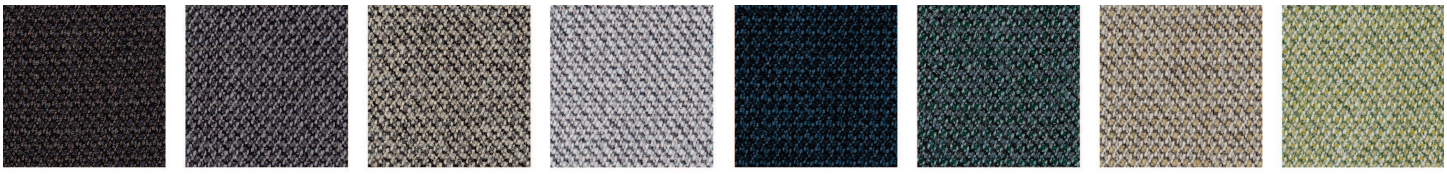

CPT5501 CPT4601 CPT4401 CPT4102 CPT6001 CPT6601 CPT5103 CPT5101

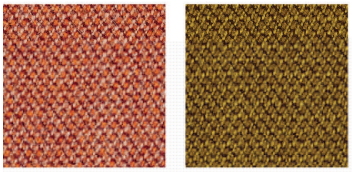

CPT4301 CPT6401

OCEANIC (CAMIRA) - PRICE GROUP 3

Tkanina Oceanic jest wykonana w 100% z poliestru pochodzącego z recyklingu. Jest to tkanina, która narodziła się z inicjatywy SEAQUAL, mającej na celu walkę z zanieczyszczeniem plastikiem mórz i uwolnienie środowiska od odpadów. Oceanic to miękka w dotyku tkanina o dwukolorowym, skośnym splocie i matowej powierzchni.
Skład: 100% poliester pochodzący z recyklingu, w tym 50% przędzy SEAQUAL
Gramatura: 497 g/m2
Odporność na ścieranie: >100 000 Martindale (EN ISO 12947-2)
Trudnozapalność: BS EN 1021: 1-2 (papieros i zapałka), BS 7176 Niskie, BS 7176 Średnie zagrożenie z EnviroFlam5, CA TB 117-2013
Odporność na światło: 5 (EN ISO 105 - B02: 2013)
Odporność na tarcie: 4/4 (na mokro/na sucho) (EN ISO 105X12)
Odporność na piling: 4 (EN ISO 12945-2)

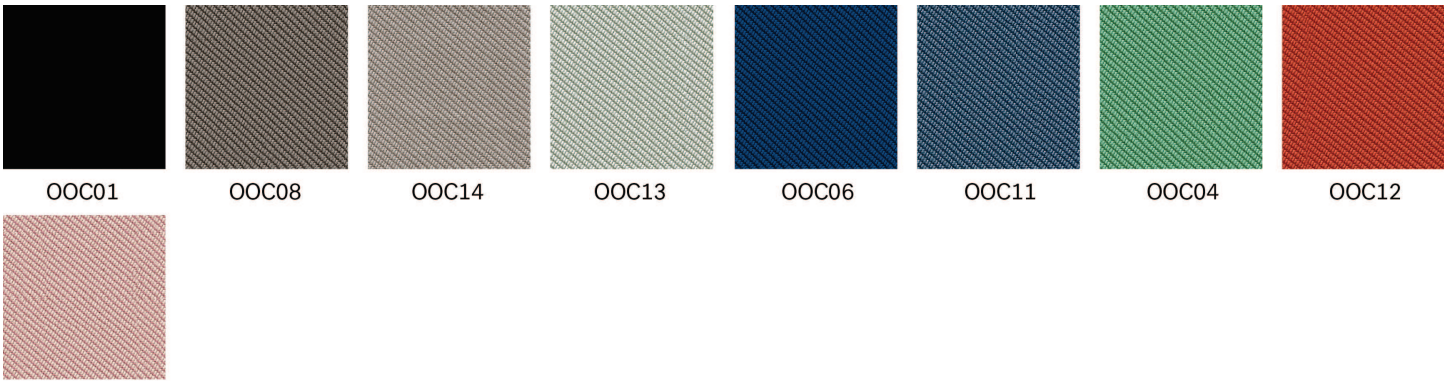

OOC01 OOC08 OOC14 OOC13 OOC06 OOC11 OOC04 OOC12

OOC16

STEP (GABRIEL) - PRICE GROUP 3

Step jest wyjątkowy zarówno pod względem tekstury, jak i możliwosci. Dzięki delikatnej powierzchni Step jest postrzegany jako żywy i ciekawy. Tekstura z ognioodporną przędzą Trevira CS sprawia, że tkanina nadaje się do stosowania w środowiskach o wysokich wymaganiach w zakresie bezpieczeństwa pożarowego i trwałości.
Skład: 100% Trevira CS
Gramatura: 336 g/m2
Odporność na ścieranie: 100000 cykli Martindale'a (BS EN ISO 12947-2)
Odporność na piling: 5 (BS EN ISO 12945-2)
Trudnozapalność: papieros (DIN EN 1021-1)
Trudnozapalność: zapałka (DIN EN 1021-2)
Trudnozapalność: (BS 5852, Crib 5)
Trudnozapalność: (DIN 4102:B1)
Odporność na światło: 7 (EN ISO 105-B02)

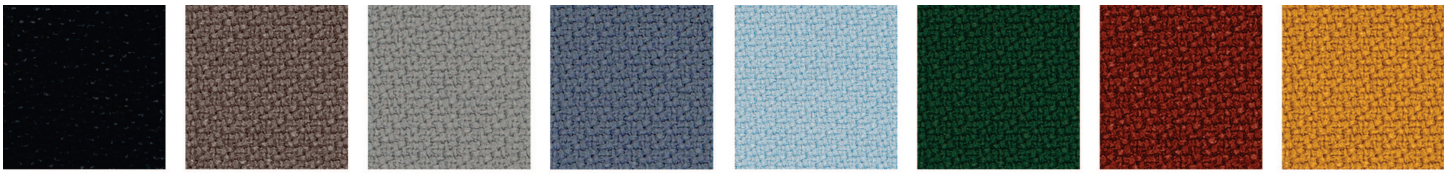

60999 60090 60091 66152 67004 68161 63075 62057

SYNERGY (CAMIRA) - PRICE GROUP 3

Skład:
- 95% Wełna
- 5% Poliamid

Gramatura: 400 g/m2
Atesty: Odporność na ścieranie: 100000 cykli Martindale'a (BS-EN ISO 12947-2)
Odporność na piling: 4 (BS-EN ISO 12945-2)
Trudnozapalność: papieros (BS-EN 1021-1)
Trudnozapalność: zapałka (BS-EN 1021-2)
Trudnozapalność: (UNI 9175 Class 1IM)
Odporność na światło: 5 (ISO 105-B02)
W związku z tym, że tkanina Synergy składa się w 95% z włókien naturalnych, każda jej partia wykazuje różnice w odcieniu, co może skutkować przy domawianiu produktów w odrębnych zamówieniach. Ponadto nieodłączną cechą wszystkich włókien naturalnych jest tendencja do delikatnego mechacenia się tkaniny.

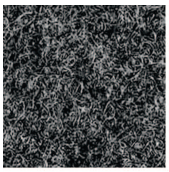
LDS17

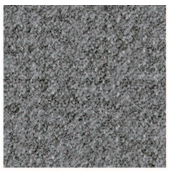
LDS16

LDS13

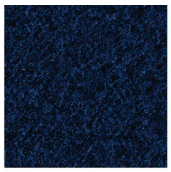
LDS62

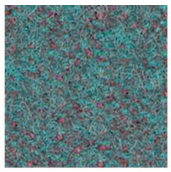
LDS56

LDS49

LDS73

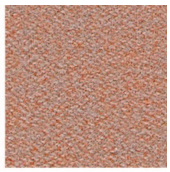
LDS74

STEELCUT 3 (KVADRAT) - PRICE GROUP 4

Steelcut 3 to jednobarwna mocna tkanina z wełny czesankowej i poliamidu, łącząca trwałość, miękki dotyk i głębię koloru. Konstrukcja tworzy trójwymiarową powierzchnię. Mimo skomplikowanej techniki tkania, ma prosty i precyzyjny wyraz.
Skład: 90% nowa wełna czesankowa, 10% poliamid
Odporność na ścieranie: 100 000 cykli Martindale'a (EN ISO 12947-2)
Trudnozapalność: EN 1021: 1-2 (papieros i zapałka), CA TB 117-2013, BS 5852 Crib 5 (z obróbką), BS 5852 część 1, kod IMO FTP 2010 Część 8, NF D 60 013, NFPA 260, UNI 9175 1IM, ÖNORM B1/Q1, AS/NZS 3837 Klasa 2, ASTM E84 Klasa A Niewprowadzona, ASTM 84 Klasa B Wprowadzona
Odporność na światło: 5 (EN ISO 105-B02)
Odporność na tarcie: 3-5/4-5 (na mokro/na sucho) (EN ISO 105X12)
Odpornosć na piling: 3-4 (EN ISO 12945-2)

190

655

STEELCUT TRIO 3 (KVADRAT) - PRICE GROUP 4

Steelcut Trio 3 to mocna tkanina z wełny czesankowej i poliamidu, wykonana z trzech różnokolorowych przędz. Specjalny splot i kolory tworzą trójwymiarową powierzchnię, której barwy wydają zmieniać się w zależności od kąta patrzenia. Podobnie jak Steelcut 3, pomimo złożoności innowacyjnego splotu tkaniny, jest prosta , wyrazista w odbiorze.
Skład: 90% nowa wełna czesankowa, 10% poliamid
Odporność na ścieranie: 100 000 Martindale (EN ISO 12947-2)
Trudnozapalność: BS EN 1021: 1-2 (papieros i zapałka), CA TB 117-2013,
Odporność na światło: 6–7 (EN ISO 105-B02)
Odporność na tarcie: 3-5/4-5 (na mokro/na sucho) (EN ISO 105X12)
Odporność na piling: 4 (EN ISO 12945-2)

383

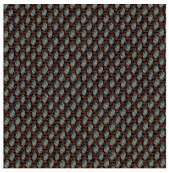
276

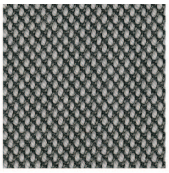
133

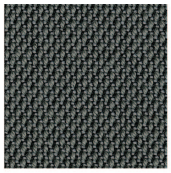
153

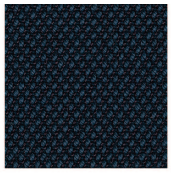
796

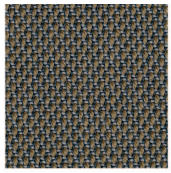
253

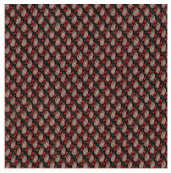
645

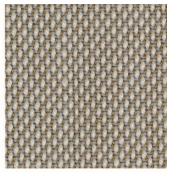
213

SKÓRA - PRICE GROUP 5

Grubość:
*0,8-1,0 mm (+/- 15%)
Odporność barwy na tarcie (na sucho, na mokro): 4-5 (PN-EN ISO 11640)
Trudnozapalność: papieros (UNI EN 1021-1)
Trudnozapalność: zapałka (UNI EN 1021-2)
Odporność na światło: 5 (BS EN ISO 105-B02)

S-18

S-16

S-27

S-19

S-21

S-10

S-28

SKÓRA PREMIUM - PRICE GROUP 6

Grubość: 1,0-1,2 mm
Odporność na rozdzieranie (DIN 53329): >20 N/mm
Odporność barwy na tarcie (DIN EN ISO 11640): >4
Adhezja powierzchni (IUF 470): 2 N/cm
Odporność na światło (EN ISO 105-B02): 5
Odporność na zgniatanie (DIN 53351): 20 000
Trudnozapalność (DIN EN 1021 Part I + II)

2900

2875

2760

2845

2840

2180

Wzornik - Siatka / Plastik / Szkło

Siatka Action / Ariz

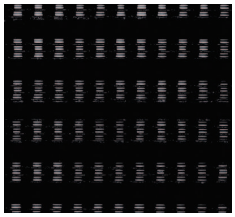

GZ-21

Siatka Bit / Veris

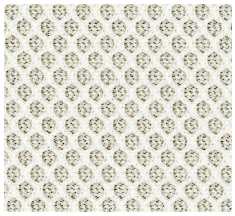

Runner 60061

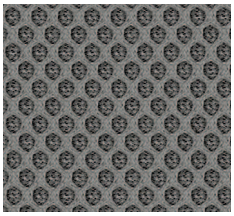

Runner 60011

Runner 60999

Siatka LightUp / Xenon Net / Zoo

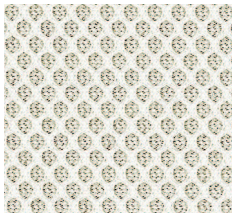

Runner 60061

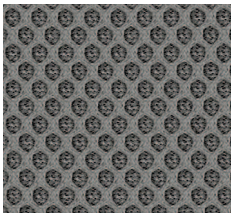

Runner 60011

Runner 60999

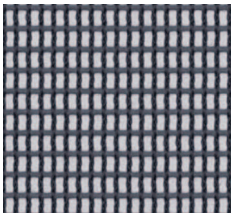

String 60118

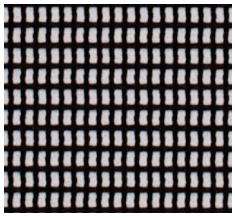

String 60999

Kolory wykończeń w druku mogą różnić się od rzeczywistych.

Wzornik - Siatka / Plastik / Szkło

Siatka

Accis^{Pro} / Violle

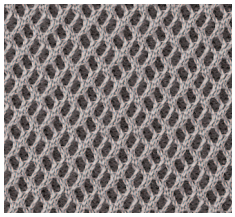
Rhythm 60165

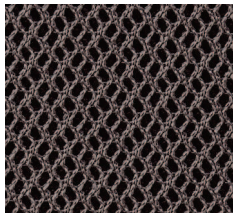
Rhythm 60176

Rhythm 60999

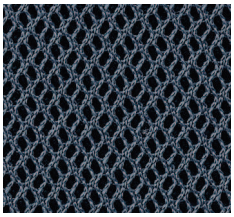
Rhythm 66152

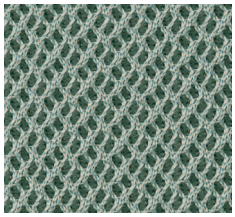
Rhythm 68121

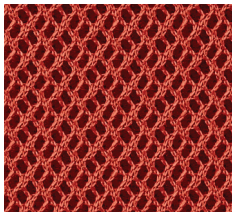
Rhythm 63067

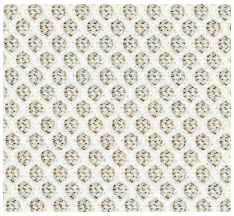
Runner 60061

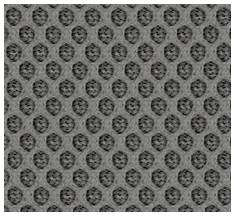
Runner 60011

Runner 60999

Plastiki

Ariz

CODE 20

CODE 517

CODE 01

CODE 516

CODE 503

CODE 513

CODE 3020

Plastiki

Accis^{Pro} / Ellie^{Pro} / Light^{Up} / Trillo^{Pro} / Violle

Jasnoszary (RAL 7047)

Czarny

Kolory wykończeń w druku mogą różnić się od rzeczywistych.

Wzornik - Siatka / Plastik / Szkło

Plastiki

Mickey

Jasnoszary (RAL 7047)

Szary (RAL 7043)

Beżowy (RAL 7036)

Plastiki / Stelaże

Zoo

Jasnoszary (NCS S 2500-N)*

Szary (NCS S 6500-N)*

Czarny (RAL 9005)

Szkło hartowane

Chic Stoliki

G1 (Mleczny)

G2 (Czarny)

G3 (RAL 7044)

G4 (RAL 7042)

Kolory wykończeń w druku mogą różnić się od rzeczywistych.

Kolory drewna i sklejki / Wood colours / Holzfarben

Legenda / Legend / Legende:

- ● Nowość / New colour / Neue Farbe
- ○ Bez zmian / No changes / Keine Änderungen

	Sklejka bukowa / Stained beech / Holz (Schichtholz Buche)			Okleiny naturalne / Natural veneers / Beiztöne Holz				Okleiny naturalne barwione / Coloured natural veneers / Farben von Edelfurnier				
	H6	H12	H5	Ash (NA)	Beech (NB)	Oak (NO)	Wallnut (NW)	White Ash CNA01	Black Ash CNA02	Deep Green Ash CNA05 (RAL 6004)	Navy Blue Ash CNA06 (RAL 5003)	Burgundy Ash CNA07 (RAL 3005)
Chic	○	○	○									
Chic Tables				●	●	●	●	●	●	●	●	●
Com	○	○	○	●		●	●	●	●	●	●	●
Ellie^{Pro}	○	○	○									
Fan	○	○	○									
MyTurn Sofa Tables												
Nu	○	○	○									
October	○	○	○									
October Tables	○	○	○									
Revo Tables				○	○	○	○	○	○	○	○	○
SoftBox Tables												
Tables SH/SR												
Tables SW	○	○	○									
Wall In												

Kolory drewna i sklejki / Wood colours / Holzfarben

Legenda / Legend / Legende:

- ● Nowość / New colour / Neue Farbe
- ○ Bez zmian / No changes / Keine Änderungen

	Okleiny naturalne modyfikowane / Natural modified veneers / Beiztöne Holz					HPL							Drewno (dąb) / Wood (Oak) / Holz (Buche)		
	HM10	HM11	HM12	HM20		White LW01 (RAL 9016)	Light Grey LW03 (NCS S 2500–N)	Grey LW04 (RAL 7037)	Black LW02 (RAL 9011)	Navy Blue LW06 (RAL 5003)	Light Burgundy LW07 (RAL 3004)		HO6	HO12	HO11
Chic															
Chic Tables															
Com						○	●	○	○	●	●				
Ellie[Pro]															
Fan													○	○	○
MyTurn Sofa Tables	○	○	○	○		●		●	●						
Nu															
October															
October Tables															
Revo Tables						○	●	●	○	○	○				
SoftBox Tables	○	○	○	○		○		○	○						
Tables SH/SR						○	●	○	○	●	●				
Tables SW													○	○	○
Wall In						○	●	○	○	●	●				

Krzesła / Chairs / Stühle

Kolory kubełków / Shell colours / Schalenfarbe

Legenda / Legend / Legende:

● Standardowy czas realizacji / Standard delivery time / Standardlieferzeit
○ Wydłużony czas realizacji / Extended delivery time / Verlängerte Lieferzeit

	Plastics	Poppy	Vanilla	Straw	Rose	Coral	Sky	Sea Green	Teal Blue	Forest	Misty Grey	Clay	Graphite	Graphite – recycled PP	Charcoal	**Veneer shell**	Oak	Dark stained Oak
Ana		●	●					○	●		●			●	●			
Noor 6050/6055		○	●	○	○	○	○	●	●	○	●	●	●				●	○
Noor 6060/6065		○	●	○	○	○	○	●	●	○	●	●	●				●	○
Noor 6070/6075		○	●	○	○	○	○	●	●	○	●	●	●				●	○
Noor 6080/6085		○	●	○	○	○	○	●	●	○	●	●	●				●	○
Noor Up 6090/6095		○	●	○	○	○	○	●	●	○	●	●	●				●	○

Krzesła / Chairs / Stühle

Kolory stelaży / Frame colours / Gestellfarbe

Legenda / Legend / Legende:

● Standardowy czas realizacji / Standard delivery time / Standardlieferzeit
○ Wydłużony czas realizacji / Extended delivery time / Verlängerte Lieferzeit

	Frames	Lingon RAL 3000	Snow (White) RAL 9016	Canola	Rose	Aqua	Sea Green	Teal Blue	Forest	Misty Grey	Black RAL 9005	Metalsilver	Steelgrey	**Aluminium elements**	Polished Alu	**Wood (Ash)**	White stained Ash	Stained Ash	Dark stained Ash	**Aluminium elements for base 6080/6085**	Black painted Aluminium frame	Polished Alumiunium frame
Ana		○	●				○	●		●	●	●	●									
Noor 6050/6055		○	○		○		●	●	○	○	●	●	●									
Noor 6060/6065		○	●	○	○	○	●	●	○	○	●	●	●									
Noor 6070/6075			○								●				○							
Noor 6080/6085																	○	●	○		●	○
Noor Up 6090/6095		○	●	○	○	○	●	●	○	○	●	●	●									

Kolory blatów / Table tops colours / Plattefarbe

Legenda / Legend / Legende:

● Standardowy czas realizacji / Standard delivery time / Standardlieferzeit
○ Wydłużony czas realizacji / Extended delivery time / Verlängerte Lieferzeit

	HPL	Polar White Mat Formica F2255	Folkstone Formica F7927	Sarum Grey Formica F2770	Diamond Black Formica F2253	Oak natural Formica F1079	Birch Formica F7921	Pale Ash Nat Formica F1004	Elegant Oak Nat Formica F5374	Refined Walnut Nat Formica F5872	Dark Ash Nat Formica F8575	Kashmir Mat Formica F0187	Oyster Grey Mat Formica F7929	Pumice Mat Formica F7858	**Linoleum**	Olive Forbo Desktop 4184	Smokey Blue Forbo Desktop 4179	Burgundy Forbo Desktop 4154	Iron Forbo Desktop 4178	**Melamine**	Beech M3227
Allround		●	●	○	○	○	○	○	○	○	○	○	○	○		○	○	○	○		●
u-Connect		●	●	○	○	○	○	○	○	○	○	○	○	○		○	○	○	○		●
Eminent		●	●	○	○	○	○	○	○	○	○	○	○	○		○	○	○	○		●
Standard Folding table		●	●	○	○	○	○	○	○	○	○	○	○	○							●

Kolory stelaży / Frame colours / Gestellfarbe

Legenda / Legend / Legende:

● Standardowy czas realizacji / Standard delivery time / Standardlieferzeit
○ Wydłużony czas realizacji / Extended delivery time / Verlängerte Lieferzeit

	Snow RAL 9016	Misty Grey	Metalsilver	Steelgrey	Black RAL 9005/RAL9011	Polished aluminium
Allround	●		●	●	●	
u-Connect	●	●		●	●	○
Eminent	●		●	●	●	
Standard Folding table			●	●	●	

Rozmiary blatów / Table top sizes / Plattenmaßen

Legenda / Legend / Legende:

● Standardowy czas realizacji / Standard delivery time / Standardlieferzeit
○ Wydłużony czas realizacji / Extended delivery time / Verlängerte Lieferzeit
● Standard / Extended

cm	⌀60	⌀70	⌀80	⌀100	⌀120	⌀160	1/2 circle ⌀160	Ellipse 180 x 100	Trapezium 140x70x70x70, depth 60	80 x 80	90 x 60	120 x 45	120 x 60	120 x 70	120 x 80	120 x 90	140 x 60	140 x 70	140 x 80	160 x 70	160 x 80	180 x 70	180 x 80	180 x 90
Allround	○	●	○	○	○			○		○				●	●			●	●		○	○	●	○
u-Connect													●	●	●		●	●	●	●	●	●	●	
Eminent					○	○			○	○			●		●		○	●	●		●		●	
Standard Folding table							○				●	●	●	●	●	●	●	●	●		●	○	●	○

Wzornik - Extended

Czas realizacji zamówienia 30-40 dni roboczych

Legend:
- ● Możliwość wykonania produktu w danej tkaninie
- ○ Możliwość wykonania w danej tkaninie tylko siedziska
- ¤ Brak możliwości wykonania ścian w danej tkaninie
- ◊ Uchwyt zawsze w tkaninie Next
- – Brak możliwości wykonania produktu w danej tkaninie

Camira	Blazer (PG III)	Era (PG III)	Halcyon (PG III)	Main Line Flax (PG III)	Rivet (PG III)	Urban (PG III)	X2 (PG III)
Accis[Pro]	●	●	●	●	●	●	●
Acos[Pro]	●	●	●	●	●	●	●
Action	●	●	●	●	●	●	●
Ana	●	●	●	●	●	●	●
Ariz	●	●	●	●	●	●	●
Bit	●	●	●	●	●	●	●
Chic	●	●	●	●	●	●	●
Chic Lounge	●	●	–	●	●	●	●
Com	●	●	●	●	●	●	●
Ellie[Pro]	●	●	●	●	●	●	●
Fan	●	●	●	●	●	●	●
LightUp	●	●	●	●	●	●	●
Mickey	●	●	●	●	●	●	●
Motto	●	●	●	●	●	●	●
MyTurn	●	●	–	●	●	●	●
MyTurn Sofa	●	●	●	●	●	●	●
Noor	●	●	●	●	●	●	●
Noor F	●	–	–	●	–	–	●
Normo	●	●	●	●	●	●	●
Nu	●	●	●	●	●	●	●
October	●	●	●	●	●	●	●
Revo	●	●	–	●	●	●	●
SoftBox	●	●	●	●	●	●	●
Sorisso	●	●	●	●	●	●	●
Trillo[Pro]	●	●	●	●	●	●	●
Vancouver Lite	●	●	●	●	●	●	●
Vancouver Oto	●	●	●	●	●	●	●
Veris Net	●	●	●	●	●	●	●
Violle	●	●	●	●	●	●	●
Wall In	●	●	●	●	●	●	●
Xenon	●	●	●	●	●	●	●
Xenon Net	●	●	●	●	●	●	●
Zoo	●	●	●	●	●	●	●
Poduszka	●	●	●	●	●	●	●

Gabriel	Breeze Fusion (PG IV)	Chili (PG III)	Comfort+ (PG V)	Crisp (PGIII)	Fame (PGII)	Focus (PGIII)	Focus Melange (PGIII)	Go_Check (PG III)	Go_Couture (PG III)	Go_Uni (PG III)	Just (PG III)	Mica (PG III)	Step Melange (PG III)
Accis[Pro]	–	●	●	–	●	●	●	●	●	●	●	●	●
Acos[Pro]	–	●	●	–	●	●	●	●	●	●	●	●	●
Action	–	●	●	–	●	●	●	●	●	●	●	●	●
Ana	●	●	●	●	●	●	●	●	–	–	–	–	●
Ariz	–	●	●	–	●	●	●	●	●	●	●	●	●
Bit	–	●	●	–	●	●	●	●	●	●	●	●	●
Chic	●	●	●	●	●	●	●	●	●	●	●	●	●
Chic Lounge	●	●	●	●	●	●	●	●	●	●	●	●	●
Com	●	●	●	●	●	●	●	●	●	●	●	●	●
Ellie[Pro]	●	●	–	●	●	●	●	●	●	●	●	●	●
Fan	●	●	●	●	●	●	●	●	●	●	●	●	●
LightUp	–	●	●	–	●	●	●	●	●	●	●	●	●
Mickey	●	●	●	●	●	●	●	●	●	●	●	●	●
Motto	●	●	●	●	●	●	●	●	●	●	●	●	●
MyTurn	●	●	●	●	●	●	●	●	●	●	●	●	●
MyTurn Sofa	●	●	●	●	●	●	●	●	●	●	●	●	●
Noor	●	●	●	●	●	●	●	●	–	–	–	●	●
Noor F	–	●	–	–	●	●	●	●	–	–	–	–	●
Normo	●	●	●	●	●	●	●	●	●	●	●	●	●
Nu	●	●	●	●	●	●	●	●	●	●	●	●	●
October	–	●	●	–	●	●	●	●	●	●	●	●	●
Revo	–	●	●	–	●	●	●	●	●	●	●	●	–
SoftBox	●	●	●	●	●	●	●	●	●	●	●	●	●
Sorisso	–	●	●	–	●	●	●	●	●	●	●	●	●
Trillo[Pro]	–	●	●	–	●	●	●	●	●	●	●	●	●
Vancouver Lite	●	●	●	●	●	●	●	●	●	●	●	●	●
Vancouver Oto	●	●	●	●	●	●	●	●	●	●	●	●	●
Veris Net	–	●	●	–	●	●	●	●	●	●	●	●	●
Violle	–	●	●	–	●	●	●	●	●	●	●	●	●
Wall In	●	●	●	●	●	●	●	●	●	●	●	●	●
Xenon	–	●	●	–	●	●	●	●	●	●	●	●	●
Xenon Net	–	●	●	–	●	●	●	●	●	●	●	●	●
Zoo	–	●	●	–	●	●	●	●	●	●	●	●	●
Poduszka	–	●	●	–	●	●	●	●	●	●	●	●	●

Wzornik - Extended

Czas realizacji zamówienia 30-40 dni roboczych

Kvadrat												Sanwil	Skai				
Atlas (PG III)	Canvas (PG IV)	Coda (PG VI)	Divina Melange (PG V)	Divina (PG V)	Divina MD(PG V)	Hallingdal 65 (PG V)	Melange Nap (PG IV)	Remix (PG III)	Revive (PG III)	Re-wool (PG III)	Twill Weave (PG V)	Softline (PG I)	Palena (PG III)	Palma (PG III)	Parotega (PG III)	Sotega (PG III)	
●	●	–	●	●	–	–	●	●	●	●	●	●	●	●	●	●	Accis[Pro]
●	●	–	●	●	–	–	●	●	●	●	●	●	●	●	●	●	Acos[Pro]
●	●	–	●	●	–	–	●	●	●	●	●	●	●	●	●	●	Action
●	●	●	●	●	●	●	●	●	●	●	●	●	–	–	–	–	Ana
●	●	–	●	●	–	–	●	●	●	●	–	●	●	●	●	●	Ariz
●	●	–	●	●	–	–	●	●	●	●	●	●	●	●	●	●	Bit
●	●	●	●	●	●	●	●	●	●	●	●	●	●	●	●	●	Chic
●	●	●	–	–	●	●	●	●	–	●	●	–	–	–	–	–	Chic Lounge
●	●	–	●	●	●	●	●	●	●	●	●	●	●	●	●	●	Com
●	–	–	●	●	●	●	●	●	●	●	●	–	–	–	–	–	Ellie[Pro]
●	●	●	●	●	●	●	●	●	●	●	●	●	●	●	●	●	Fan
●	●	○	○	○	–	–	●	●	●	○	○	●	●	●	○	●	LightUp
●	–	◊	◊	◊	●	●	●	●	●	●	●	–	–	–	●	–	Mickey
●	●	–	●	●	●	●	●	●	●	●	●	●	●	●	●	●	Motto
●	●	–	●	●	●	●	●	●	●	●	●	●	–	–	–	–	MyTurn
●	●	●	●	●	●	●	●	●	●	●	●	●	●	●	●	●	MyTurn Sofa
●	●	●	●	●	●	●	●	●	●	●	●	●	–	–	–	–	Noor
–	–	●	●	●	●	●	●	●	–	●	●	–	–	–	–	–	Noor F
●	●	●	●	●	●	●	●	●	●	●	●	–	–	–	–	–	Normo
●	●	●	●	●	●	●	●	●	●	●	●	–	●	●	–	●	Nu
●	●	●	●	●	–	–	●	●	●	●	●	●	●	●	●	●	October
●	●	●	●	●	–	–	●	●	●	●	●	●	–	–	–	–	Revo
●	●	●	●	●	●	●	●	●	●	●	●	●	¤	¤	¤	¤	SoftBox
●	●	●	●	●	–	–	●	●	●	●	●	●	●	●	–	●	Sorisso
●	–	–	●	●	–	–	●	●	●	●	●	●	●	●	●	●	Trillo[Pro]
●	●	●	●	●	●	●	●	●	●	●	●	●	●	●	●	●	Vancouver Lite
●	●	●	●	●	●	●	●	●	●	●	●	●	●	●	●	●	Vancouver Oto
●	●	–	●	●	–	–	●	●	●	●	●	●	●	●	●	●	Veris Net
●	●	–	●	●	–	–	●	●	●	●	●	●	●	●	●	●	Violle
●	●	●	●	●	●	●	●	●	●	●	●	●	¤	¤	¤	¤	Wall In
●	●	–	●	●	–	–	●	●	●	●	●	●	●	●	●	●	Xenon
●	●	–	●	●	–	–	●	●	●	●	●	●	●	●	●	●	Xenon Net
●	●	–	●	●	–	–	●	●	●	●	●	–	●	●	●	●	Zoo
●	●	●	●	●	–	–	●	●	●	●	●	–	●	●	●	●	Poduszka

Wzornik - Extended

Czas realizacji zamówienia 30-40 dni roboczych

Legend:
- ● Możliwość wykonania produktu w danej tkaninie
- ○ Możliwość wykonania w danej tkaninie tylko siedziska
- ¤ Brak możliwości wykonania ścian w danej tkaninie
- ◊ Uchwyt zawsze w tkaninie Next
- – Brak możliwości wykonania produktu w danej tkaninie

	Spradling	Chronos (PG III)	Silvertex (PG III)	Silvertex B1 (PG III)	Valencia B1 (PG III)	Valencia (PG I)	**Svensson**	Semi (PG III)	**Textafoam**	Velvet (PG I)
Accis[Pro]		●	●	●	●	●		●		–
Acos[Pro]		●	●	●	●	●		●		●
Action		●	●	●	●	●		●		–
Ana		–	●	–	–	–		●		–
Ariz		●	●	●	●	●		●		–
Bit		●	●	●	●	●		●		–
Chic		●	●	●	●	●		●		●
Chic Lounge		–	–	–	–	–		●		●
Com		●	●	●	●	●		●		–
Ellie[Pro]		–	–	–	–	–		●		●
Fan		●	●	●	●	●		●		●
LightUp		●	○	●	●	●		●		–
Mickey		–	◊	●	●	●		●		●
Motto		●	●	●	●	●		●		–
MyTurn		–	–	–	–	–		●		–
MyTurn Sofa		●	●	●	●	●		–		–
Noor		–	●	–	–	–		●		–
Noor F		–	–	–	–	–		●		–
Normo		–	–	–	–	–		●		●
Nu		●	●	●	●	●		●		●
October		●	●	●	●	●		●		●
Revo		–	–	–	–	–		●		–
SoftBox		¤	¤	¤	¤	¤		●		–
Sorisso		●	●	●	●	●		●		–
Trillo[Pro]		●	●	●	●	●		●		–
Vancouver Lite		●	●	●	●	●		●		●
Vancouver Oto		●	●	●	●	●		●		●
Veris Net		●	●	●	●	●		●		–
Violle		●	●	●	●	●		●		●
Wall In		¤	¤	¤	¤	¤		●		–
Xenon		●	●	●	●	●		●		●
Xenon Net		●	●	●	●	●		●		●
Zoo		●	●	●	●	●		●		–
Poduszka		●	●	●	●	●		●		●